

# **Instructivo**

**Clases Presenciales UDLA+**

# **GUÍA PARA EL ESTUDIANTE**

## Iniciar Sesión

1

- En su dispositivo celular, abrir aplicativo UDLA+.
- Seleccionar el botón “Iniciar Sesión”

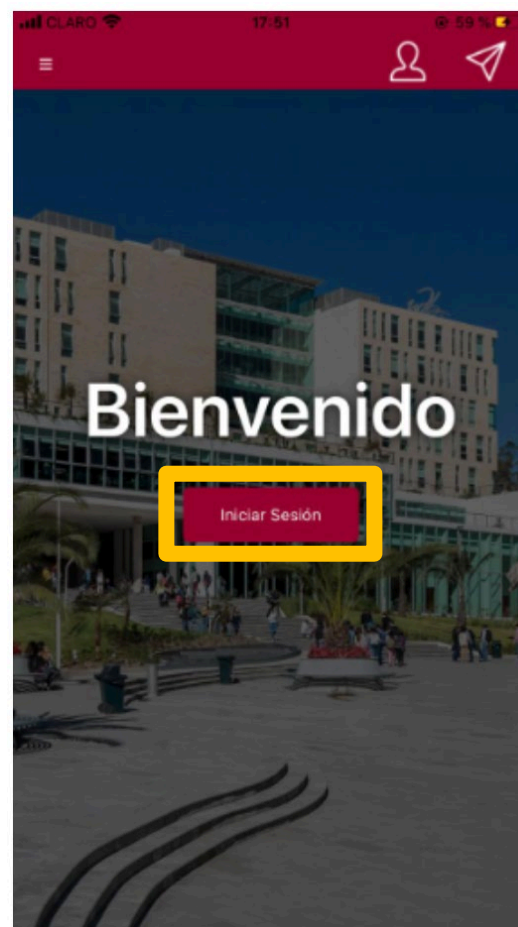

2

- Ingresar su correo institucional de Office 365 y dar clic en “Siguiete”.
- Colocar su contraseña y seleccionar “Iniciar Sesión”.

Cancelar login.microsoftonline.com AA ↻

Microsoft

### Iniciar sesión

prueba.docente01@udla.edu.ec

¿No puede acceder a su cuenta?

Opciones de inicio de sesión

Atrás

Siguiente

Cancelar login.microsoftonline.com AA ↻

UDLA EL MUNDO QUE AME LO QUE NACE

← prueba.docentecarp01@udla.edu.ec

### Escribir contraseña

●●●●●●●●●●

Se recordará la cuenta en este dispositivo.

He olvidado mi contraseña

Iniciar sesión

## Consultar Modalidad De Clase

Aquí podrás revisar cuales de tus clases se encuentran con la modalidad presencial y permiten realizar una inscripción para asistir presencialmente al campus.

1

Ingresa al menú “Consulta de horario”.



# Clases Presenciales UDLA+

Aquí encontrarás las clases programadas por día, información de la clase y el indicador de Modalidad.



El icono a la derecha de cada clase representa la modalidad de la clase que ha definido el docente para ese día y fecha.

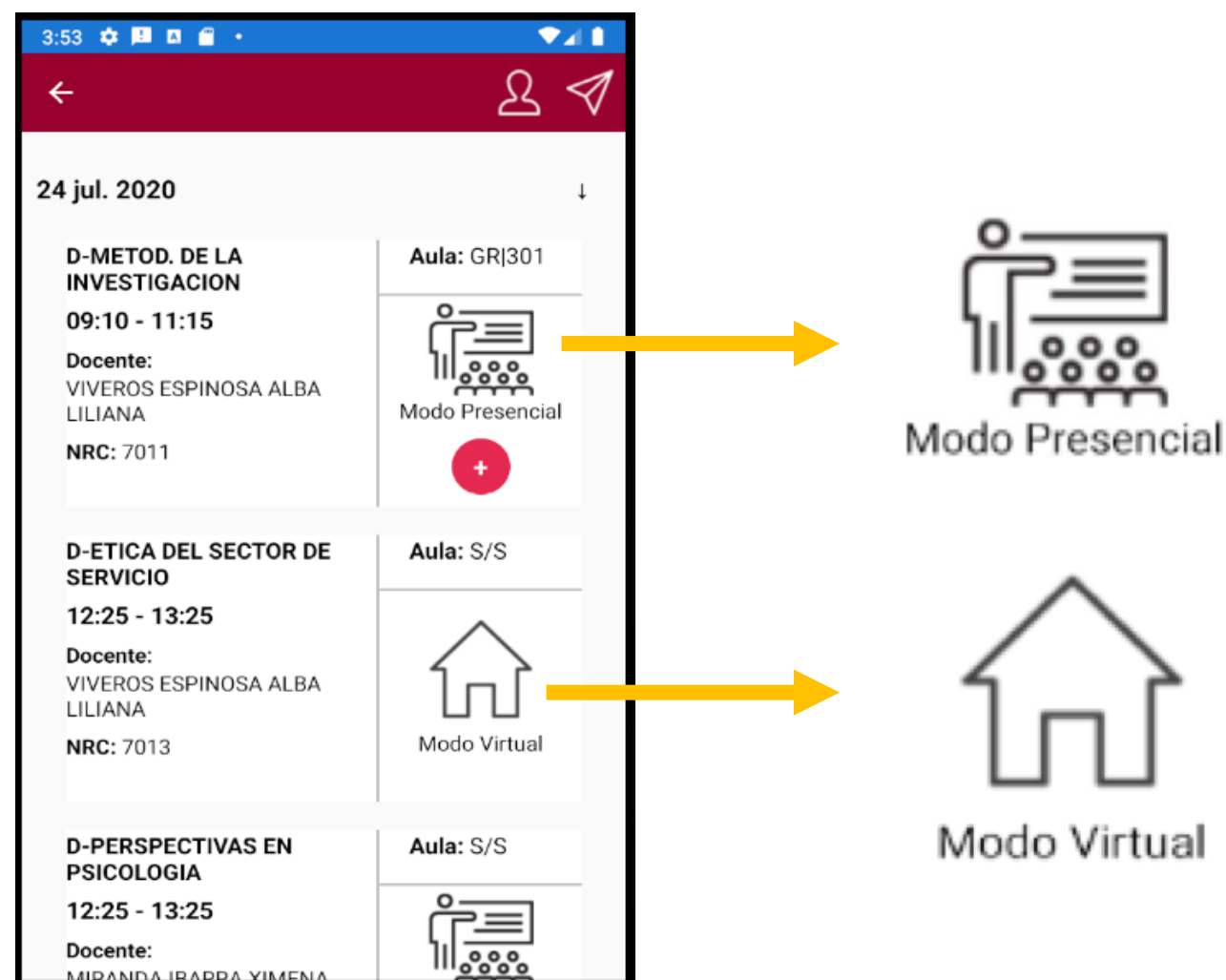

## Inscripción Clase Presencial

Una vez que revisaste que clases permiten inscripción, podrás inscribirte con dos simples pasos.

1

Presionar el botón “+”.



Que se encuentra abajo del icono de clase presencial.



**NOTA: Las clases en Modo Virtual no requieren de una inscripción**

## Grupos de Inscripción

Debido a disposiciones del COE, para evitar las aglomeraciones y dar la oportunidad a todos los estudiantes de poder asistir a clases, se generaron grupos de inscripción con las siguientes consideraciones:

- De forma alternada cada semana un grupo diferente de estudiantes podrá voluntariamente inscribirse.
- El grupo asignado tendrá preferencia y podrá inscribirse el primer día de registro, día lunes previo a la clase.
- El segundo día de registro, el resto de grupos (pertenecientes o no al grupo asignado para esa semana) podrá registrarse si aun existen cupos disponibles.
- No se podrá superar el aforo permitido bajo ninguna circunstancia.

### Ejemplo

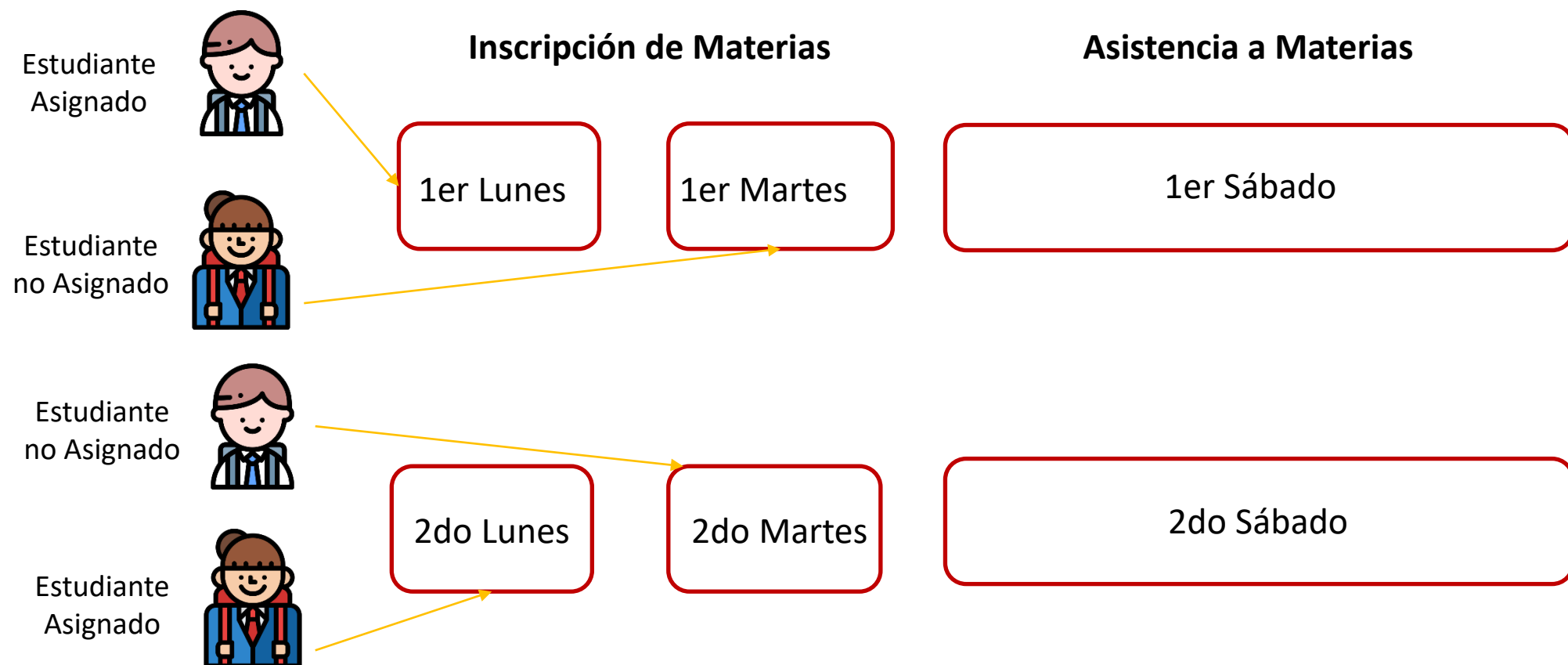

## Grupos de Inscripción

- En el Calendario, debajo del NRC, podrá encontrar el grupo que tiene preferencia en la semana/ día en curso.
- Al dar click en el botón de Perfil, se desplegará la pantalla con su información personal. Aquí podrá observar el Grupo Prioridad, que indica a que grupo pertenece.

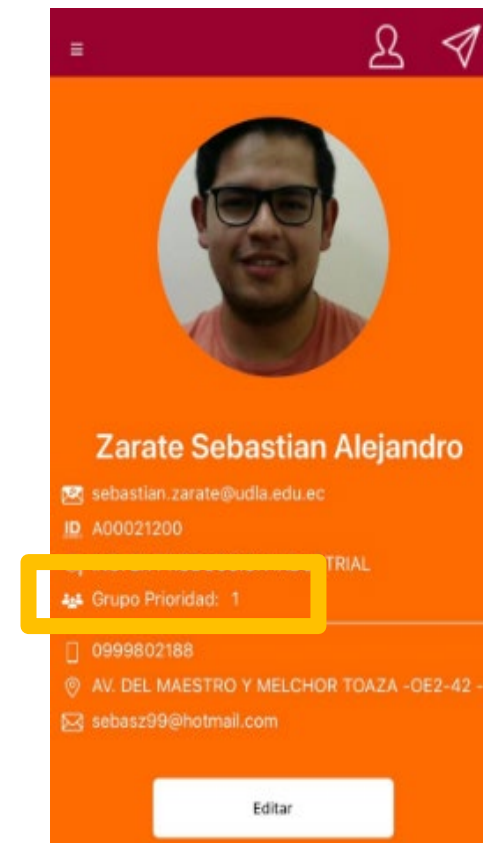

2

Presionar “Inscribirme”.

Aquí encontrarás información adicional de la clase.

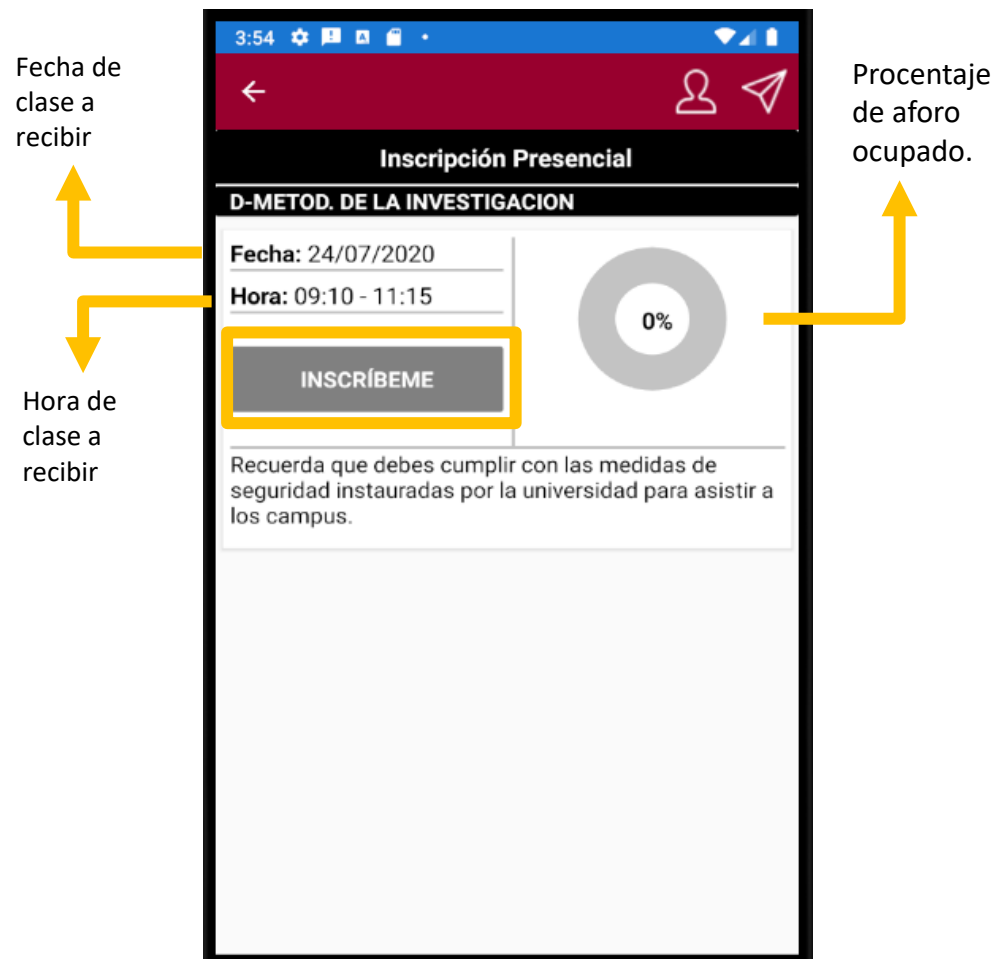

## Mensaje: Aforo Superado

En caso de que el estudiante quiera inscribirse en una clase cuyo aforo se encuentra en su máxima capacidad, se reflejará el siguiente mensaje:

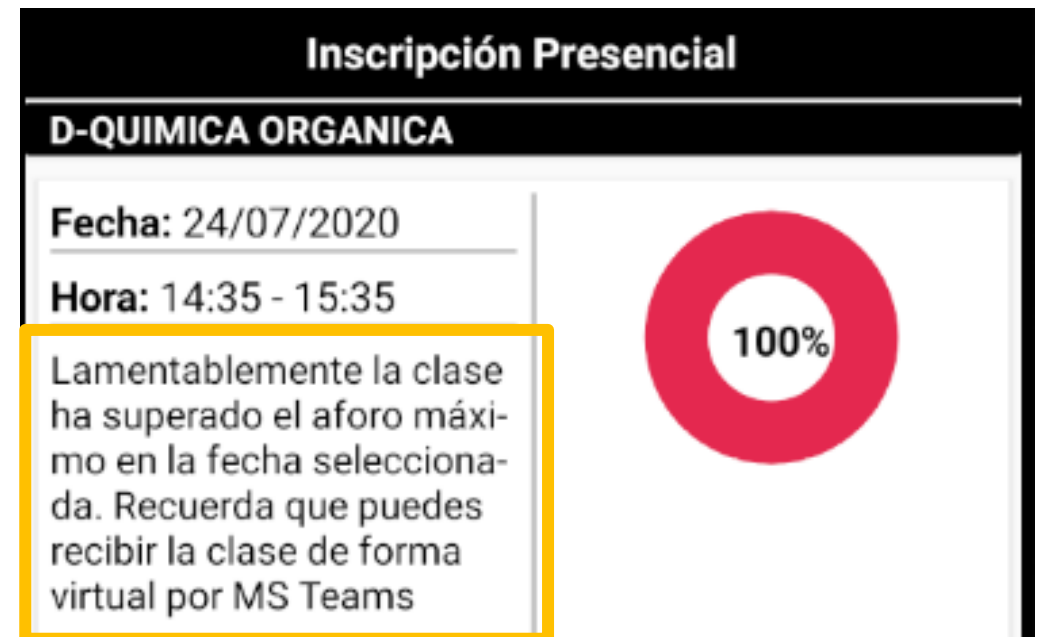

## Mensaje: Grupo No Activo

Si al momento de inscribirte No perteneces al grupo activo se presenta el siguiente mensaje de alerta

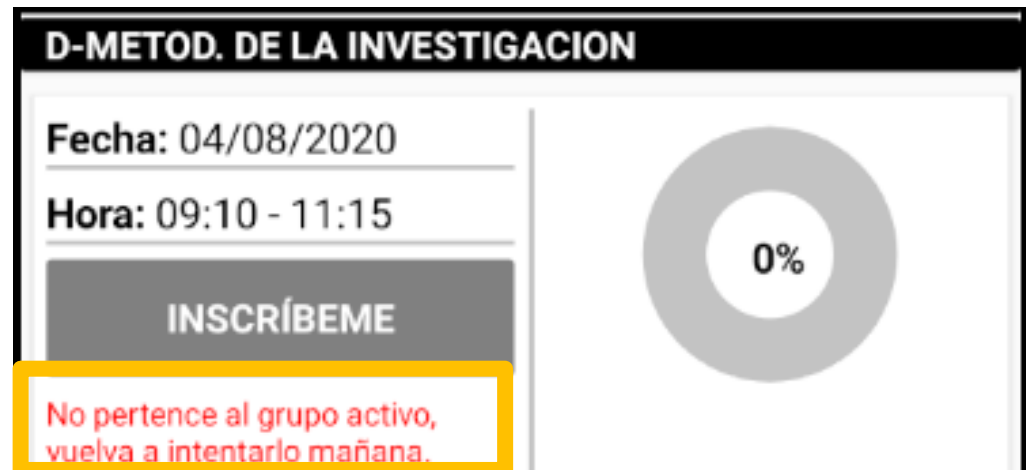

Si a pesar del mensaje de alerta, el estudiante presiona el botón "Inscríbeme". Se presenta el siguiente mensaje:

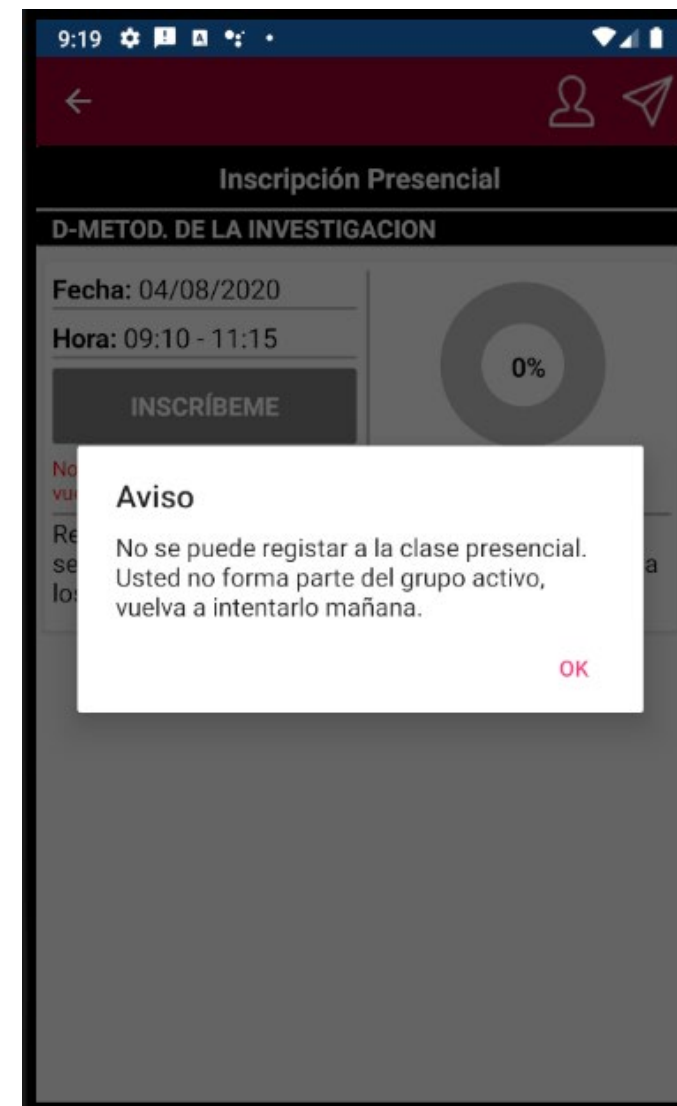

## Eliminar Inscripción

En caso desees eliminar la inscripción, ingresa al horario de clases y selecciona la clase, fecha y hora en la que previamente te registraste y que ahora desees eliminar.

1

Presionar el botón “Eliminar Inscripción”.



Automáticamente se actualiza el número de inscritos.

# **Preguntas Frecuentes - Estudiantes**

**Q** ¿Qué sucede si la materia es de manera presencial y yo no estoy habilitado?

**A** Si no perteneces al grupo activo de inscripción y el aforo lo permite podrás inscribirte el día martes previo a la clase. También podrías tomar la clase de forma virtual.

---

**Q** Si me inscribí al modo presencial y no pudo asistir a la Universidad ¿Afecta a mi asistencia?

**A** No, la asistencia no será perjudicada si el estudiante debía asistir de manera presencial y no estuvo presente, siempre que se conecte de forma virtual y responda a la lista de asistencia.

---

**Q** ¿Qué sucede si no estoy en el grupo semanal habilitado y asisto de forma presencial?

**A** El docente tendrá la potestad de solicitar a los estudiantes indicar su aplicativo en donde se muestra que están como inscritos en forma presencial. Si el estudiante no está inscrito, el docente podrá solicitar al alumno retirarse a otro lugar seguro para recibir las clases de forma virtual, permitiendo ingresar a aquellos que si están inscritos.